

RESPONSABILE SCIENTIFICO

Andrea Spampinato
Presidente nazionale ANCE

FACULTY

M. DI FRANCO - PALERMO
F. M. MASSARI - MILANO
A. V. PANNO - PALERMO
M. ROMANO - NAPOLI
A. SPAMPINATO - ROMA
G. TRISOLINO - BOLOGNA

PROVIDER 1244



ANCE Cardiologia Italiana del Territorio – Via Dora, 2 00198 Roma



Resp.le: d.ssa Laura Vecchi

+39 06 94354924 - 39 334.6931216
segreteria.direzione@ancecardio.it
Website: <https://www.elearning-ance.it/>

SEGRETERIA ORGANIZZATIVA



SICEX s.r.l.
Presidente: Vincenzo Romano
Sede Legale: Via Arno, 76 - 00198 Roma
+39 06 94354924 +39 334.6931216
+39 06 45434252
segreteria.direzione@ancecardio.it

Grant incondizionato di:



MANAGEMENT DEL PAZIENTE AD ALTO RISCHIO CARDIOVASCOLARE

Formazione a Distanza
F.A.D.

<https://www.elearning-ance.it/>

19 Febbraio 2021

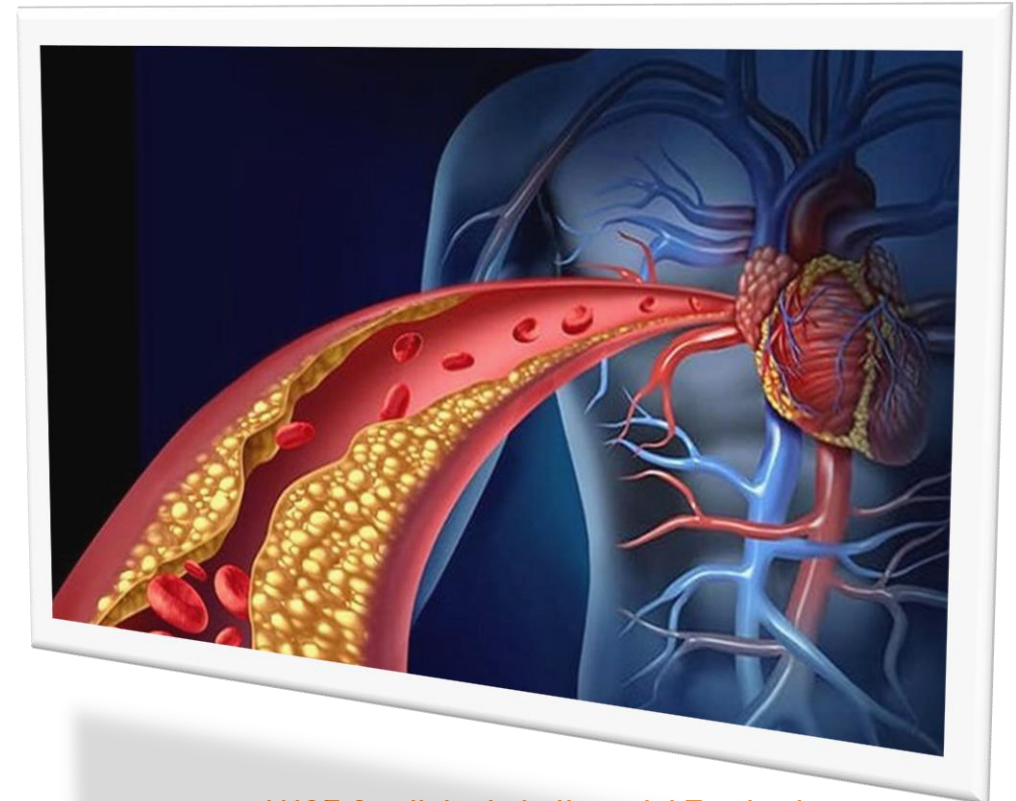

ANCE Cardiologia italiana del Territorio

Andrea Spampinato
Presidente nazionale



MANAGEMENT DEL PAZIENTE AD ALTO RISCHIO CARDIOVASCOLARE

Moderatori: M. Di Franco (Palermo) - G. Trisolino (Bologna)



INFORMAZIONI GENERALI

ISCRIZIONE	GRATUITA
CREDITI FORMATIVI:	3
ORE FORMATIVE:	3
CATEGORIA PROFESSIONALE:	Medico Chirurgo
Discipline:	CARDIOLOGIA MALATTIE METABOLICHE E DIABETOLOGIA; MEDICINA GENERALE (MEDICI DI FAMIGLIA); MEDICINA INTERNA
PARTECIPANTI:	100

Questo corso viene erogato in Modalità F.A.D. sincrona; si accede al Corso dalla Piattaforma:

<https://elearning-ance.it/>

Sede: in via DORA 2 - Roma.

Si potrà accedere attraverso il proprio PC, Tablet, Smartphone. Le Lezioni saranno erogate il giorno 19 febbraio 2021

COME ISCRIVERSI E PARTECIPARE:

Creare un proprio account in Piattaforma, permetterà di consultare periodicamente il calendario dei Corsi FAD ANCE, iscriversi ai tutti i Corsi proposti e che prevedono libera iscrizione e partecipare. Il proprio ACCOUNT deve essere generato al primo accesso in Piattaforma, procediamo:

1. CREARE IL PROPRIO ACCOUNT IN PIATTAFORMA

- Accedere alla Piattaforma <https://elearning-ance.it/>
- Scegliere **REGISTRATI**, seguendo step by step la procedura guidata
- La piattaforma invierà una mail all'indirizzo di P.E. del professionista, per controllo e conferma della richiesta di attivazione ACCOUNT: rispondere secondo le indicazioni
- CONSERVARE ID E PSW dell'ACCOUNT creato

2. ISCRIZIONE AL CORSO

- Effettuare il LOGIN in Piattaforma (bottom in HOME PAGE, in alto a sn.), con il proprio ACCOUNT
- entrare nel Corso cliccando sul titolo: **MANAGEMENT DEL PAZIENTE AD ALTO RISCHIO CARDIOVASCOLARE**
- Cliccare quindi nella funzione **ISCRIVIMI**; La Piattaforma chiederà la chiave del Corso: **MGRCpz2021** riconoscerà l'ACCOUNT ed acquisirà l'iscrizione, restituendo un feed back di conferma

3. PARTECIPAZIONE: 19 febbraio 2021

- Effettuare il LOGIN in Piattaforma, con il proprio ACCOUNT
- cliccare sul Corso per entrare e selezionare la funzione: **VAI AL WEBINAR** per seguire i lavori scientifici
- Fino a 72 ore dal termine, Il Partecipante potrà rivedere il WEBINAR, con la funzione: **RIVEDI IL WEBINAR**
- **CONTRASSEGNARE SEMPRE LA VISIONE DEL WEBINAR**

4. CREDITI FORMATIVI

(L'ottenimento dei crediti è subordinato al raggiungimento del 75% di risposte esatte del test di valutazione apprendimento)

Entrare nella Sessione:

- **TEST DI VALUTAZIONE APPRENDIMENTO: DA EFFETTUARE ENTRO LE 72H dal termine del Corso (3gg);** rispondere ai quesiti del Questionario: sono concessi 5 tentativi di risoluzione

Quindi, nella sessione:

- **QUESTIONARIO ANONIMO DI QUALITA' PERCEPITA**, compilare il test

Al termine:

- Scaricare il proprio **ATTESTATO DI PARTECIPAZIONE**
- Scaricare la propria **CERTIFICAZIONE CREDITI FORMATIVI**

16:00 Introduzione dei lavori - Obiettivo dell'incontro
A. Spampinato (Roma)

16:20 DISCUSSIONE

16:30 Alla luce delle nuove linee guida:
c'è ancora spazio per la monoterapia ipocolesterolemizzante?
A. V. Panno (Palermo)

16:50 DISCUSSIONE

17:00 Statine e Covid19 - Ruolo antinfiammatorio protettivo?
A. Spampinato (Roma)

17:20 DISCUSSIONE

17:30 Nel paziente ad alto rischio cardiovascolare, quale target pressorio e lipidico
F. M. Massari (Milano)

17:50 DISCUSSIONE

18:00 Paziente ad alto rischio cardiovascolare non a target
M. Romano (Napoli)

18:20 DISCUSSIONE

18:30 Chiusura lavori